

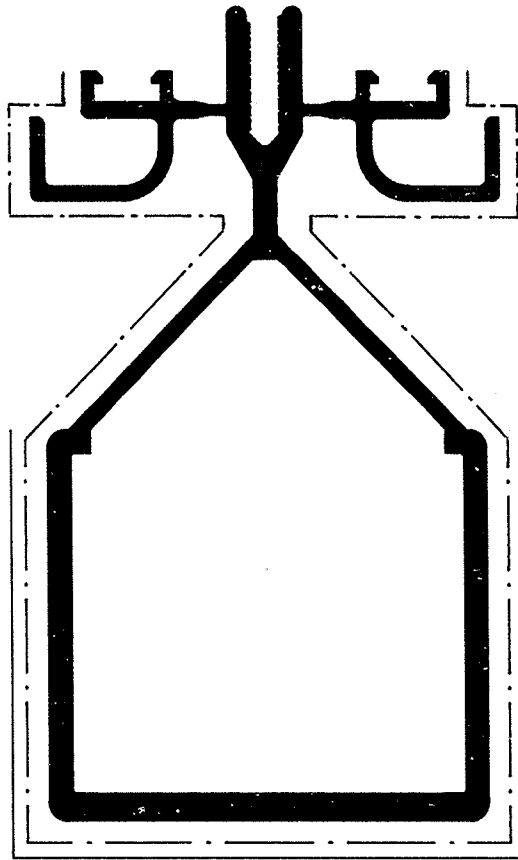

Für die Herstellung und den Entwurf wird das Eigentum ausdrücklich vorbehalten und der gesetzliche Schutz gemäß BGB §§ 823, 826, 1004 voll in Anspruch genommen. - Unbefugte Vervielfältigungen, Verbreitungen und Wiedergaben - ganz oder teilweise - werden gemäß §§ 2 Absatz 2 Ziffer 7, 96 ff. und 106 ff. Urhebergesetz sowie u. a. nach §§ 1, 3, 4, 18 und 19 UWG zivil- und strafrechtlich verfolgt. Bezüglich Rechtsansprüche a. d. Benutzung und Lieferungsbedingungen und die techn. Lieferbedingungen.



CAD-NR.: C46691

Paßmaße	Abmaße	Zul. Abweichung nach DIN		Oberflächenabwicklung		Maßstab: 1:1	Gewicht: g/m-Stck.	
				mech. — 160		VP. _____	Größe x x	cm
				uml. 604		Werkstoff		Prüfplan-Nr.
				beschichtet - - - - -				
01	Ausgabe-Nr. des	Originals	1984	Datum	Name	Benennung		
				Gez.: 26.09.	DT / CAD	PROFIL IBG/SK FIRSTDACH		
				Gepr.: 27.9.	<i>Heinrich</i>			
				Norm.:				
				Ges.:				
				 SCHÜCO Heinz Schürmann GmbH & Co.		Art.-Nr.: 146690 .0		
1	Bescherweitert	13.5.87		Ursprung:		Vor-Nr.: V8-	Ersetzt durch:	
Nr.	Änderung	Datum	Name					