

Für die Herstellung und den Entwurf wird das Eigentum ausdrücklich vorbehalten und der gesetzliche Schutz gemäß BGB §§ 823, 826, 1004 voll in Anspruch genommen. - Unbefugte Vervielfältigungen, Verbreitungen und Wiedergaben - ganz oder teilweise - werden gemäß 2 Absatz 2 Ziffer 7, 96ff. und 106ff. Urhebergesetz sowie u.U. nach §§ 1, 3, 4, 18 und 19 UWG zivil- und strafrechtlich verfolgt. Bezüglich Rechtsansprüche a.d. Benutzung gelten unsere allgemeinen Verkaufs- und Lieferungsbedingungen und die technischen Lieferbedingungen.

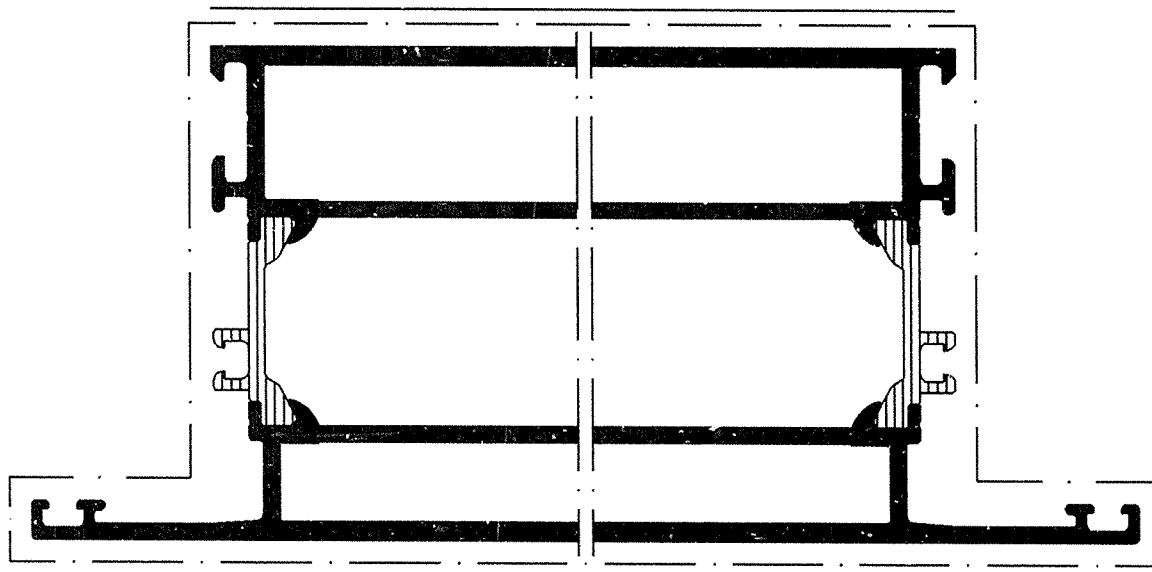

		Zulässige Abweichung	Oberflächenabwicklung		VP	Info-Plan :
			mech.	— 350	Maßstab 1:1	Gewicht : g/m
			uml.	594		
Paßmaße	Abmaße		beschichtet — . —		Werkstoff	
Ausgabe-Nr. des Originals: 01		1992	Datum	Nome	Benennung	
Änderungs-Nr.: 00		Nome :	Gez. :	08.07. HS/CAD		
		Beorb.:	Budde Guenther			
				Royal S	Profil 181360/181370	
				Art-Nr. :	166250 BP 0000	
				Zeichn.-Nr. :		
				E D V erstellt	Ersatz	
				Ohne Unterschrift gültig	für :	