

Für die Herstellung und den Entwurf wird das Eigentum ausdrücklich vorbehalten und der gesetzliche Schutz gemäß BGB §§ 823,826,1004 voll in Anspruch genommen. - Unbefugte Vervielfältigungen, Verbreitungen und Wiedergaben - ganz oder teilweise - werden gemäß 2 Absatz 2 Ziffer 7,96ff. und 106ff. Urhebergesetz sowie u.U. nach §§ 1,3,4,18 und 19 UWG zivil- und strafrechtlich verfolgt. Bezüglich Rechtsansprüche a.d. Benutzung gelten unsere allgemeinen Verkaufs- und Lieferungsbedingungen und die technischen Lieferbedingungen.

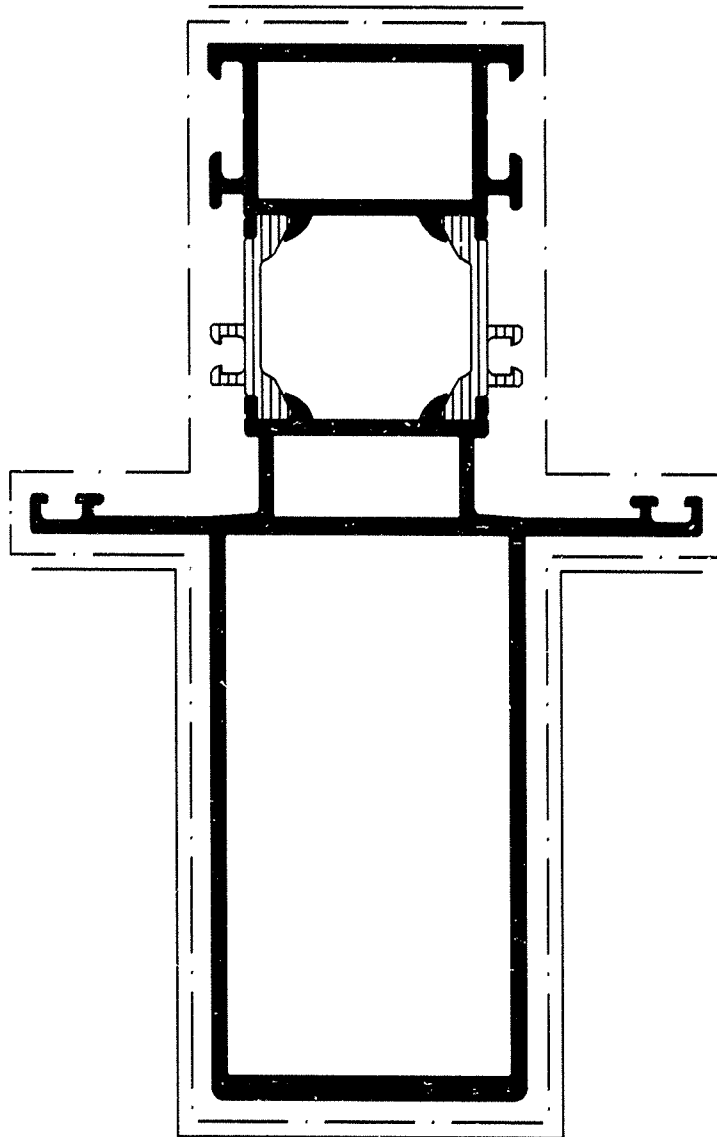

| | | | | | | | | | |
|-------------------------------|--|----------------------|--|-----------------------|--|--------------------------|--|----------------|--|
| | | Zulässige Abweichung | | Oberflächenabwicklung | | VP | | Info-Plan : | |
| | | | | mech. — 288 | | Maßstab 1:1 | | Gewicht : g/m | |
| | | | | uml. 530 | | Werkstoff | | | |
| Paßmaße | | Abmaße | | beschichtet - - - | | | | | |
| Ausgabe-Nr. des Originals: 01 | | 1993 | | Datum | | Name | | | |
| Änderungs-Nr.: 00 | | Name : | | Gez. : 11.08. | | CH/CAD | | Benennung | |
| | | Bearb.: | | | | Budde | | Profil | |
| | | | | | | Guenther | | | |
| | | | | | | Royal S | | 182240/182250 | |
| | | | | | | Art-Nr. : | | 166660 BP 0000 | |
| | | | | | | Zeichn.-Nr. : | | | |
| | | | | | | E D V erstellt | | Ersatz | |
| | | | | | | Ohne Unterschrift gültig | | für : | |



SCHÜCO
 INTERNATIONAL