

Für die Herstellung und den Erwerb wird das Eigentum ausdrücklich vorbehalten und der gesetzliche Schutz gemäß BCB §§ 823,826,1004 voll in Anspruch genommen. –Unbefugte Vervielfältigungen, Verbreitungen und Wiedergaben –ganz oder teilweise– werden gemäß 2 Absatz 2 Ziffer 7,96ff. und 106ff. Urhebergesetz sowie u.U. nach §§ 1,3,4,18 und 19 UWG zivil– und strafrechtlich verfolgt. Bezüglich Rechtsansprüche a.d. Benutzung gelten unsere allgemeinen Verkaufs– und Lieferungsbedingungen und die technischen Lieferbedingungen.

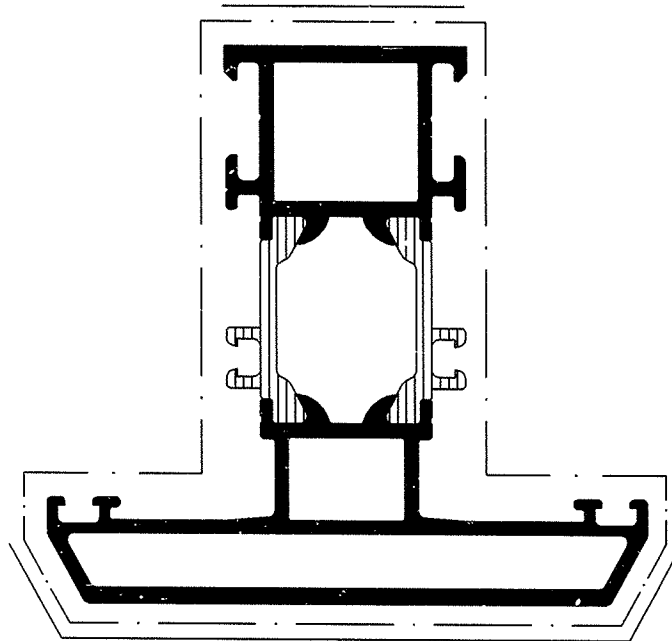

| | | | | | | | | | |
|-------------------------------|--|----------------------|---------|-----------------------|--------|-------------|--------------------------|---------------|----------------|
| | | Zulässige Abweichung | | Oberflächenabwicklung | | VP | | Info-Plan : | |
| | | | | mech. — 118 | | Maßstab 1:1 | | Gewicht : g/m | |
| | | | | uml. 464 | | Werkstoff | | | |
| Paßmaße | | Abmaße | | beschichtet — . — | | | | | |
| Ausgabe-Nr. des Originals: 02 | | | 1994 | Datum | Name | | | | |
| Änderungs-Nr.: 01 | | Name : Drees | | Gez. : | 15.02. | SA/CAD | | Benennung | |
| Profil 182460 neu | | | Bearb.: | | Drees | | Profil | | |
| | | | | | Freier | | | | |
| | | | | | | | Royal S | | 181030/182460 |
| | | | | | | | Art-Nr. : | | 166770 BP 0000 |
| | | | | | | | Zeichn.-Nr. : | | |
| | | | | | | | E D V erstellt | | Ersatz |
| | | | | | | | Ohne Unterschrift gültig | | für : |

