

Für die Herstellung und den Entwurf wird das Eigentum ausdrücklich vorbehalten und der gesetzliche Schutz gemäß BGB §§ 823, 826, 1004 voll in Anspruch genommen. — Unbefugte Vervielfältigungen, Verbreitungen und Wiedergaben — ganz oder teilweise — werden gemäß 2 Absatz 2 Ziffer 7, 96ff. und 106ff. Urhebergesetz sowie u.U. nach §§ 1, 3, 4, 18 und 19 UWG zivil- und strafrechtlich verfolgt. Bezüglich Rechtsansprüche a.d. Benutzung gelten unsere allgemeinen Verkaufs- und Lieferungsbedingungen und die technischen Lieferbedingungen.

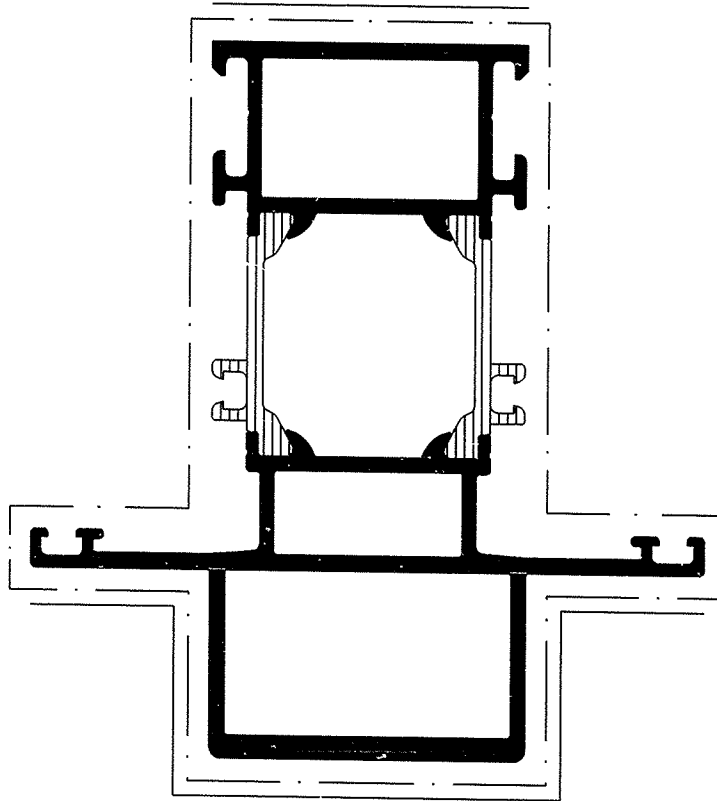

| | | | | | | | | | | | |
|-------------------------------|--|----------------------|---------|-----------------------|--------|--------------------------|-----------|---------------|--|--------|--|
| | | Zulässige Abweichung | | Oberflächenabwicklung | | VP | | Info-Plan : | | | |
| | | | | mech. — 188 | | Maßstab 1:1 | | Gewicht : g/m | | | |
| | | | | uml. 430 | | Werkstoff | | | | | |
| Paßmaße | | Abmaße | | beschichtet — . . . | | | | | | | |
| Ausgabe-Nr. des Originals: 01 | | | 1994 | Datum | Name | | | | | | |
| Änderungs-Nr.: 00 | | | Name : | Gez. : | 10.10. | WT/CAD | Benennung | | | | |
| | | | Bearb.: | Budde | | Royal S 181050/181440 | | | | | |
| | | | | Guenther | | | | | | | |
| | | | | | | Art-Nr. : 170290 BP 0000 | | | | | |
| | | | | | | Zeichn.-Nr. : | | | | | |
| | | | | | | E D V erstellt | | | | Ersatz | |
| | | | | | | Ohne Unterschrift gültig | | | | für : | |