

die Herstellung und den Entwurf wird das Eigentum ausdrücklich vorbehalten und der gesetzliche Schutz gemäß BGB §§ 823,826,1004 voll in Anspruch genommen. -Unbefugte Vervielfältigungen, Verbreitungen und Wiedergaben-ganz oder teilweise-werden gemäß 2 Absatz 2 Ziffer 7,96ff. und 106ff. Urhebergesetz sowie u.U. nach §§ 1,3,4,18 und 19 UWG zivil- und strafrechtlich verfolgt. zügig Rechtsansprüche a.d. Benutzung gelten unsere allgemeinen Verkaufs- und Lieferungsbedingungen und die technischen Lieferbedingungen.

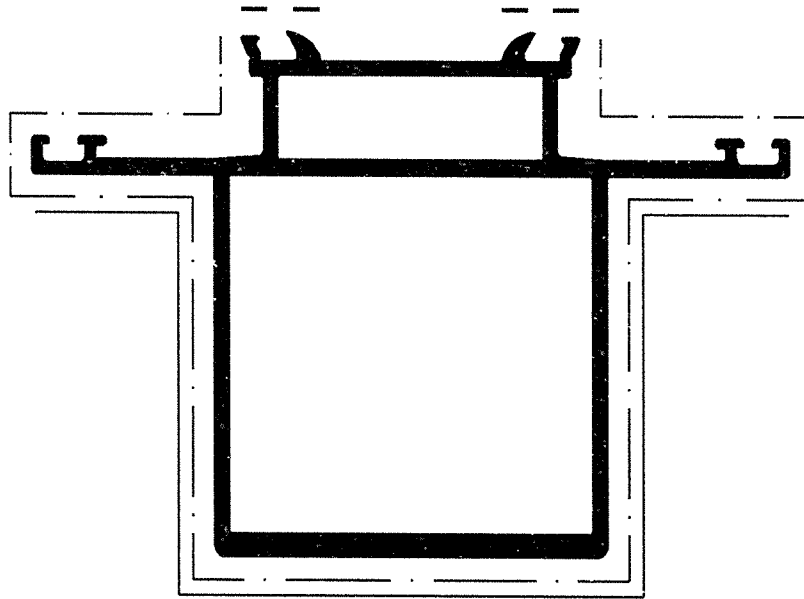

ACHTUNG: Nutenbereich (----) von Farbe, insbesondere von Farbspritzern und Verdickungen freihalten.
Nicht vermeidbarer Lackauftrag im Nutenbereich maximal 20µm.

| | | | | | | | | | |
|-------------------------------|--|----------------------|------|-----------------------|--------|--|--|---------------|--|
| | | Zulässige Abweichung | | Oberflächenabwicklung | | VP | | Info-Plan : | |
| | | | | mech. — 204 | | Maßstab 1:1 | | Gewicht : g/m | |
| | | | | uml. 406 | | Werkstoff | | | |
| Paßmaße | | Abmaße | | beschichtet — . — | | | | | |
| Ausgabe-Nr. des Originals: 01 | | | 1992 | Datum | Name | | | | |
| Änderungs-Nr.: 00 | | Name : | | Gez. : | 30.06. | AL/CAD | | Benennung | |
| | | Bearb.: | | Budde | | Profil Royal S A-Schale 104A50 | | | |
| | | | | Guenther | | | | | |
| | | | | | | Art-Nr. : Zeichn.-Nr. : 181480 BP 0000 | | | |
| | | | | | | E. D. V. erstellt Ersatz | | | |

SCHÜCO
 INTERNATIONAL