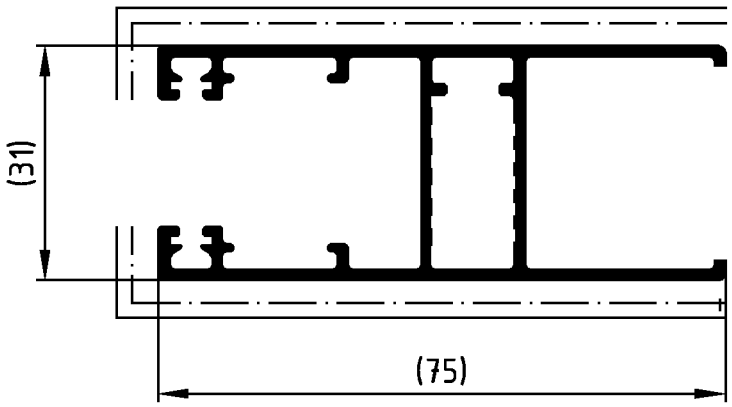

Lagerlänge [m]				Profil	
6.00				399710	
		Zulässige Abweichung Permissable tolerance	Oberflächenabwicklung Circumference	VP PU	Info-Plan:
			mech. polished – 164	Maßstab Scale 1 : 1	Gewicht Weight 937.61 g/m
			uml. total 419		
Paßmaße Close tol.	Abmaße Std. tolerance		beschichtet coated — - —	Werkstoff Material	
Original / Änderung Revision / Version	0100		Datum Date	Name	
Name			18.04.2008	Benennung Title	Profil
		gez. drawn	Olk		
		gepr. checked	Olk		
		ges. seen	Schiller	Schüco ASS 43.NI	FR Sonnenschutz [GR]
		SCHÜCO		Zeichn.-Nr. Drawing No.	399710 BP 0000
				EDV erstellt Ohne Unterschrift gültig generated by EDP valid without signature	Ersatz für Replacement for

Technical data subject to change. © Schüco International KG, Bielefeld, Germany. All Rights Reserved.
Technische Änderungen vorbehalten. © Schüco International KG, Bielefeld, Germany. Alle Rechte vorbehalten.