

Achtung: Das Rollergebnis ist nach dem Verbund des Profiles anhand der Prüfmaße im Rollenplan
Attention: zu kontrollieren! Beachten Sie bitte auch die technischen Prüfhinweise im aktuellen Rollenhandbuch.

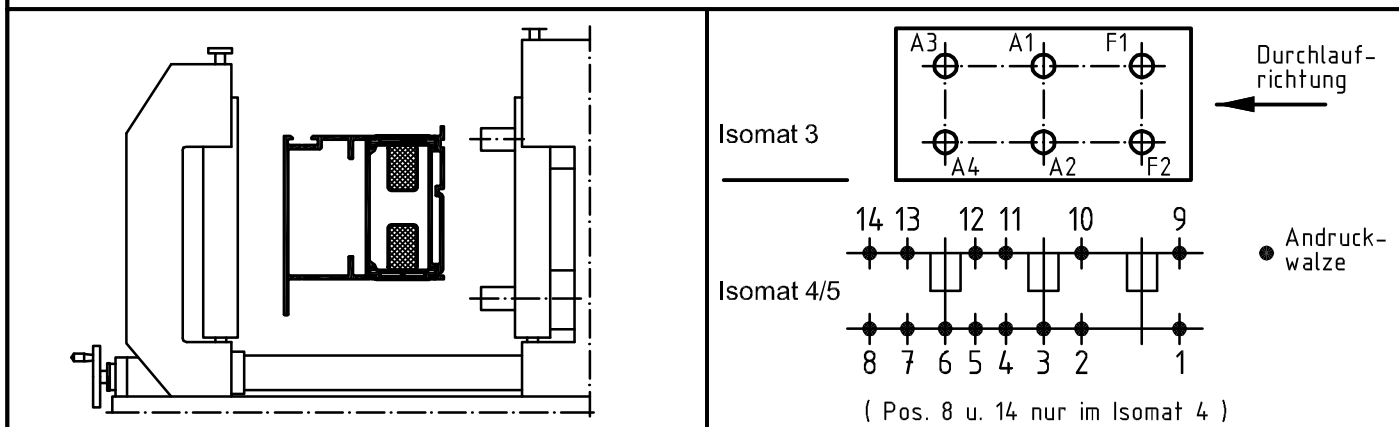

| | Stck. Qty. | Art.-Nr. Art.-No. für Isomat 3/5 | Art.-Nr. Art.-No. für Isomat 4 | Bestückungsfolge (v. innen nach außen) Assembly sequence (inside to outside) | | Stck. Qty. | Art.-Nr. Zubehör Art.-No. Accessories |
|----|------------|----------------------------------|--------------------------------|--|----|------------|---------------------------------------|
| | | | | | | | A1 |
| A2 | 1 | 282615 B | 282615 B | R1/R2/A2/R3 | R2 | 6 | 299293 (3.0 mm) |
| A3 | 1 | 282616 B | 282615 B | R1/R2/A3/R3 | R3 | 6 | 296211 (15.7 mm) |
| A4 | 1 | 282616 B | 282615 B | R1/R2/A4/R3 | | | |
| F1 | 1 | 282617 B | | R1/R2/F1/R3 | | | |
| F2 | 1 | 282617 B | | R1/R2/F2/R3 | | | |

| | | | | | |
|---|--|-------------------------------------|--|---|----------------|
| Zulässige Abweichung Permissible tolerance | | Oberflächenabwicklung Circumference | | VP PU | Info-Plan: |
| | | mech. polished - | | Maßstab Scale 1 : 1 | Gewicht Weight |
| Paßmaße Close tol. | | beschichtet coated | | Werkstoff Material | |
| Abmaße Std. tolerance | | Date 21.07.2010 | | Benennung Title | |
| Original / Änderung Revision / Version 0100 | | Name Finkemeyer | | Rollenplan | |
| | | Winkler | | Isomat 3/4/5 | |
| | | K1.6 | | OEM HAFÜ IsoModul | |
| | | SCHÜCO | | Zechn.-Nr. Drawing No. 167970 RP 1000 | |
| | | | | EDV erstellt: Ohne Unterschrift gültig generated by EDP valid without signature | |
| | | | | Ersatz für Replacement for | |